SIDMI
SOCIETA' ITALIANA PER LA DIREZIONE E IL MANAGEMENT DELLE PROFESSIONI INFERMIERISTICHE

UNIVERSITÀ CAMPUS BIO-MEDICO DI ROMA

FONDAZIONE POLICLINICO UNIVERSITARIO CAMPUS BIO-MEDICO

XXVIII CONGRESSO NAZIONALE SIDMI

EVENTO ACCREDITATO ECM | 7 CREDITI

PROVIDER ECM

UCBM ACADEMY

VALORE PER LA SALUTE

Leadership infermieristica e innovazione nelle organizzazioni sanitarie

23-24 OTTOBRE 2026

Università Campus Bio-Medico di Roma | Auditorium | Edificio CUBO | via Regdo Scodro, 42 - 00128 Roma

Iscriviti al SIDMI

SIDMI
SOCIETA' ITALIANA PER LA DIREZIONE E IL MANAGEMENT DELLE PROFESSIONI INFERMIERISTICHE

UNIVERSITÀ CAMPUS BIO-MEDICO DI ROMA

FONDAZIONE POLICLINICO UNIVERSITARIO CAMPUS BIO-MEDICO

XXVIII CONGRESSO NAZIONALE
23-24 OTTOBRE 2026

RAZIONALE

In uno scenario sanitario segnato da crescente complessità, transizione digitale e rapida evoluzione delle competenze specialistiche, l'evento si propone come spazio strategico di riflessione sul futuro della professione infermieristica e sulla tutela della salute pubblica.

Attraverso il confronto sinergico tra mondo accademico, istituzioni, organizzazioni sanitarie e professionisti, le tavole rotonde delineate mirano a tracciare traiettorie condivise per l'innovazione della formazione e il consolidamento delle competenze avanzate e i futuri sviluppi organizzativi.

L'obiettivo fondamentale rimane l'integrazione efficace di tali leve nei diversi Setting operativi, ponendo al centro la valorizzazione del Capitale Umano e la qualità dell'assistenza orientata al cittadino.

OBIETTIVI

Il Corso si propone di promuovere lo sviluppo di una leadership consapevole e promotrice dell'innovazione nel settore sociosanitario e della condivisione di strategie efficaci per rispondere alle sfide organizzative e tecnologiche del sistema sanitario nazionale.

DESTINATARI

Infermiere; Infermiere pediatrico, Tecnico della riabilitazione psichiatrica; Tecnico della fisiopatologia cardiocircolatoria e perfusione cardiovascolare; Tecnico sanitario laboratorio biomedico; Tecnico sanitario di radiologia medica; Tecnico audiometrista; Tecnico audioprotesista; Tecnico di neurofisiopatologia; Tecnico ortopedico; Terapista della neuro e psicomotricità dell'età evolutiva; Tecnico della prevenzione nell'ambiente e nei luoghi di lavoro; Fisioterapista; Ostetrico/a.

SIDMI
SOCIETA' ITALIANA PER LA DIREZIONE E IL MANAGEMENT DELLE PROFESSIONI INFERMIERISTICHE

UNIVERSITÀ CAMPUS BIO-MEDICO DI ROMA

FONDAZIONE POLICLINICO UNIVERSITARIO CAMPUS BIO-MEDICO

XXVIII CONGRESSO NAZIONALE
23-24 OTTOBRE 2026

PROGRAMMA SCIENTIFICO

ORE	23 OTTOBRE 2026 - I SESSIONE MATTUTINA
08:00	**Registrazione partecipanti**
09.00	**Introduce**: Fabrizio Polverini **Saluti Istituzionali** Paolo Sormani, Mariella Mainolfi, Barbara Mangiacavalli, Maurizio Zega
09.30	**Apertura dei lavori del XXVIII Congresso Nazionale SIDMI,** Bruno Cavaliere
09:45	**Tavola rotonda I: I macro-trend dello sviluppo della sanità 2026–2030: leadership e innovazione nelle organizzazioni sanitarie: scelte strategiche tra AI, purpose e complessità** **Moderatore**: Andrea Picardi **Partecipanti**: Paolo Sormani, Daniele Piacentini, Lorenzo Sommella, Rosaria Alvaro, Elisa Costantini, Daniela Tartaglini
10:45	**Coffee Break**
11:15	**Lettura Magistrale: Etica del management** Marta Bertolaso
11:45	**Presentazione della Associazione Marisa Cantarelli** Barbara Sappa
12:15	**Relazione delle attività SIDMI svolte nel quadriennio 2022-2026** Bruno Cavaliere
13.00	**Lunch**

SIDMI
SOCIETA' ITALIANA PER LA DIREZIONE E IL MANAGEMENT DELLE PROFESSIONI INFERMIERISTICHE

UNIVERSITÀ CAMPUS BIO-MEDICO DI ROMA

FONDAZIONE POLICLINICO UNIVERSITARIO CAMPUS BIO-MEDICO

XXVIII CONGRESSO NAZIONALE
23-24 OTTOBRE 2026

PROGRAMMA SCIENTIFICO

ORE	23 OTTOBRE 2026 - II SESSIONE POMERIDIANA
14:30	**Introduce:** Mirella Gubellini **Tavola rotonda II: Competenze avanzate, specializzazione e valorizzazione del capitale umano: il ruolo della leadership infermieristica per il futuro delle organizzazioni sociosanitarie** **Moderatore:** Marco Magheri **Partecipanti:** Mariagrazia De Marinis, Lorena Martini, Ercole Vellone, Marco Clari, Costamagna Graziella, Cinzia Sandroni
15:30	**Comunicazioni orali, poster e premiazione** **Moderatore:** Serenella Mennilli
16:00	**I contributi dei Coordinamenti regionali** **Moderatore:** Serenella Mennilli
17:00	**Elezioni Direttivo SIDMI**

SIDMI
SOCIETA' ITALIANA PER LA DIREZIONE E IL MANAGEMENT DELLE PROFESSIONI INFERMIERISTICHE

UNIVERSITÀ CAMPUS BIO-MEDICO DI ROMA

FONDAZIONE POLICLINICO UNIVERSITARIO CAMPUS BIO-MEDICO

XXVIII CONGRESSO NAZIONALE
23-24 OTTOBRE 2026

PROGRAMMA SCIENTIFICO

ORE	24 OTTOBRE 2026 - SESSIONE UNICA
08:30	**Introduce:** Ivana Serra **Risultato delle elezioni:** presentazione del nuovo Direttivo SIDMI e del nuovo programma
09:00	**Tavola rotonda III: Innovazione organizzativa e professionale: etica, standard, intelligenza artificiale e nuove responsabilità nella leadership infermieristica** **Moderatore:** Pietro Caputo **Partecipanti:** Angela Basile, Daniela D'Angelo, Rosario Caruso, Fabio D'Agostino, Valentina Simonetti, Dario Laquintana
10:30	**Tavola rotonda IV: Evoluzione della leadership e governance sanitaria e futuro della dirigenza delle professioni sanitarie: Vision, politiche, riforme contrattuali e modelli organizzativi innovativi** **Partecipanti:** Carmelo Gagliano, Antonio Naddeo, Giorgio Magon
11:00	**Dibattito**
11:30	**Discorso del Nuovo Presidente SIDMI**
12:30	**Conclusioni e saluti finali**

SIDMI
SOCIETA' ITALIANA PER LA DIREZIONE E IL MANAGEMENT DELLE PROFESSIONI INFERMIERISTICHE

UNIVERSITÀ CAMPUS BIO-MEDICO DI ROMA

FONDAZIONE POLICLINICO UNIVERSITARIO CAMPUS BIO-MEDICO

XXVIII CONGRESSO NAZIONALE
23-24 OTTOBRE 2026

FACULTY

- **Alvaro Rosaria,** Prorettore Politiche Innovazioni Sociali e Professore Ordinario di Scienze Infermieristiche
- **Basile Angela,** Docente di Etica e Bioetica Corsi di Laurea Magistrale Università La Sapienza di Roma
- **Bertolaso Marta,** Professore Ordinario di Logica e Filosofia della Scienza
- **Caputo Pietro,** Direttore Responsabile di Nurse 24
- **Caruso Rosario,** Professore Associato di Scienze Infermieristiche
- **Cavaliere Bruno**, Presidente SIDMI
- **Clari Marco,** Professore Associato Dipartimento di Scienze della Sanità Pubblica e Pediatriche e Vicepresidente Commissione Nazionale Corsi di laurea magistrale in Scienze Infermieristiche e Ostetriche
- **Costamagna Graziella,** Direttore Sc Di.p.Sa Ao Ordine Mauriziano di Torino
- **Costantini Elisa**, Esperta di Digitalizzazione Deloitte & Touche
- **D'Agostino Fabio,** Professore Associato di Scienze Infermieristiche
- **D'Angelo Daniela,** Ricercatore Istituto Superiore di Sanità
- **De Marinis Maria Grazia,** Professore Ordinario di Scienze Infermieristiche - Responsabile Progetto Cure Palliative "Insieme nella Cura"
- **Gagliano Camelo,** Vicepresidente Nazionale FNOPI
- **Gubellini Mirella,** Direttivo SIDMI
- **Laquintana Dario,** Direttore Socio Sanitario ASST Santi Paolo e Carlo Milano
- **Magheri Marco,** Segretario Generale Comunicazione Pubblica - Docente Comunicazione scientifica biomedica e agroalimentare - Giornalista professionista - Cerimonialista - Presidente AIIS
- **Magon Giorgio,** Direttore Aziendale Professioni Sanitarie IRCCS IEO
- **Mainolfi Mariella**, Direttore Generale per le Professioni Sanitarie Ministero della Salute
- **Mangiacavalli Barbara,** Presidente FNOPI
- **Martini Lorena,** Direttore UOC Formazione ed ECM presso l'AGENAS
- **Mennilli Serenella,** Direttivo Nazionale SIDMI
- **Naddeo Antonio,** Presidente ARAN
- **Piacentini Daniele,** Amministratore delegato e Direttore generale
- **Picardi Andrea,** Direttore Comunicazione
- **Polverini Fabrizio,** Direttivo Nazionale SIDMI
- **Sandroni Cinzia,** Direttore UOC Assistenza Infermieristica Ospedaliera Asl Roma 6
- **Sappa Barbara,** Dirigente Professioni Sanitarie Polo Ospedaliero Asst Rhodense e Vicepresidente Associazione Marisa Cantarelli
- **Serra Ivana**, Direttivo Nazionale SIDMI
- **Sommella Lorenzo,** Direttore Sanitario e Green Ambassador della Fondazione Policlinico Universitario Campus Bio-Medico
- **Sormani Paolo,** Amministratore delegato e Direttore generale della Fondazione Policlinico Universitario Campus Bio-Medico
- **Tartaglini Daniela,** Direttore Assistenziale delle Professioni Sanitarie; Professore Associato di Scienze Infermieristiche Policlinico Universitario Campus Bio-Medico e Vicepresidente SIDMI
- **Vellone Ercole,** Professore Ordinario e Coordinatore del Dottorato di Ricerca di Scienze Infermieristiche e Sanità Pubblica
- **Zega Maurizio,** Presidente OPI Roma

SIDMI
SOCIETA' ITALIANA PER LA DIREZIONE E IL MANAGEMENT DELLE PROFESSIONI INFERMIERISTICHE

UNIVERSITÀ CAMPUS BIO-MEDICO DI ROMA

FONDAZIONE POLICLINICO UNIVERSITARIO CAMPUS BIO-MEDICO

XXVIII CONGRESSO NAZIONALE
23-24 OTTOBRE 2026

CALL FOR ABSTRACT

CONTRIBUTI E PREMI SCIENTIFICI

Il Consiglio Direttivo e il Comitato Scientifico SIDMI invitano soci, professionisti, ricercatori, docenti e studenti a presentare contributi scientifici nell'ambito del Congresso Nazionale SIDMI 2026, che si terrà nei giorni 22, 23 e 24 ottobre 2026 presso l'Università Campus Bio-Medico di Roma.

I contributi dovranno essere riconducibili a una delle seguenti **aree tematiche:**

1. **Leadership per il futuro:** Il tema esplora modelli di leadership visionaria, adattiva e inclusiva capaci di guidare il cambiamento nei sistemi sanitari complessi. Comprende, ad esempio, sviluppo delle competenze, engagement, benessere organizzativo, valorizzazione dei professionisti, collaborazione multiprofessionale e preparazione dei futuri leader.
2. **Management e sviluppo organizzativo:** Il tema riguarda modelli e strategie per la gestione e l'evoluzione delle organizzazioni e dei servizi sanitari. Comprende, ad esempio, progettazione organizzativa, gestione delle risorse, change management, continuità assistenziale, integrazione tra professionisti, sostenibilità e innovazione dei modelli di cura.
3. **Buone pratiche ed esiti clinico-assistenziali:** Il tema è dedicato agli interventi e ai modelli finalizzati al miglioramento della qualità e della sicurezza dell'assistenza. Comprende, ad esempio, appropriatezza, gestione del rischio, valutazione degli esiti, esperienza delle persone assistite e impatto sui professionisti e sulle organizzazioni.
4. **Innovazione e trasformazione digitale:** Il tema esplora l'impiego dell'innovazione tecnologica per migliorare l'assistenza, i processi organizzativi e i sistemi sanitari. Comprende, ad esempio, l'adozione dell'intelligenza artificiale, digital health, telemedicina, analisi dei dati, supporto alle decisioni, automazione dei processi e formazione digitale.

MODALITÀ DI INVIO

I partecipanti potranno inviare i contributi scientifici sotto forma di abstract, redatti in lingua italiana, in formato Microsoft Word ed inviato tramite il modulo sul sito **https://www.sidmi.it/call-for-abstract/**

Gli abstract dovranno essere strutturati nelle seguenti sezioni:

- Titolo;
- Autori;
- Affiliazione degli autori;
- Introduzione;
- Materiali e metodi;
- Risultati;
- Discussione;
- Bibliografia. (Max 3 riferimenti)

La lunghezza massima consentita è di 300 parole, esclusi i riferimenti bibliografici.

MODALITA' DI PRESENTAZIONE

Gli Abstract potranno essere presentati come Comunicazione Orale o Poster.
Il termine ultimo per l'invio degli abstract è fissato al: **20 SETTEMBRE 2026**

VALUTAZIONE E SELEZIONE

Gli abstract verranno valutati dal Comitato Scientifico del Congresso. La valutazione terrà conto dei seguenti criteri:

- rilevanza scientifica e professionale;
- originalità del contributo;
- appropriatezza e qualità metodologica;
- chiarezza espositiva;
- rilevanza dei risultati;
- applicabilità e trasferibilità nella pratica clinico-assistenziale, organizzativa o manageriale.

L'esito della valutazione sarà comunicato all'autore referente all'indirizzo di posta elettronica indicato al momento dell'invio, unitamente alle istruzioni per la presentazione del contributo.

REQUISITI PER LA PRESENTAZIONE

La presentazione è subordinata alla regolare iscrizione al Congresso Nazionale SIDMI 2026. Almeno uno degli autori dell'abstract dovrà:

- essere socio SIDMI in regola con il pagamento della quota associativa per l'anno 2026;
- essere regolarmente iscritto al Congresso Nazionale;
- garantire la presentazione del contributo nelle modalità e nei tempi indicati dal Comitato Scientifico.

PREMI SCIENTIFICI

I tre migliori contributi saranno presentati come comunicazioni orali, mentre il poster meglio classificato sarà presentato nel corso della sessione. Al termine delle presentazioni si terrà la premiazione dei lavori selezionati.
A tutti gli autori dei contributi accettati e presentati sarà rilasciato un attestato di partecipazione scientifica.

SIDMI
SOCIETA' ITALIANA PER LA DIREZIONE E IL MANAGEMENT DELLE PROFESSIONI INFERMIERISTICHE

UNIVERSITÀ CAMPUS BIO-MEDICO DI ROMA

FONDAZIONE POLICLINICO UNIVERSITARIO CAMPUS BIO-MEDICO

XXVIII CONGRESSO NAZIONALE
23-24 OTTOBRE 2026

MODALITA' DI ISCRIZIONE AL CONVEGNO

Per iscriversi all'evento è necessario registrarsi al seguente link:
https://ecm.unicampus.it/index.php/view/valore-per-la-salute-2026

Durante la registrazione, sarà necessario selezionare la quota corretta in base alla propria appartenenza:

- **Socio SIDMI – Solo corso 100,00 €**
- **Socio SIDMI – Corso + cena 165,00 €**
- **Non socio SIDMI – Solo corso 160,00 €**
- **Non socio SIDMI – Corso + cena 225,00 €**
- **Studente magistrale socio SIDMI – Solo corso 50,00 €**
- **Studente magistrale socio SIDMI – Corso + cena 115,00 €**
- **Studente universitario non socio SIDMI – Solo corso 80,00 €**
- **Studente universitario non socio SIDMI – Corso + cena 145,00€**

Ai fini dell'acquisizione dei crediti formativi ECM, si ricorda che è obbligatorio:
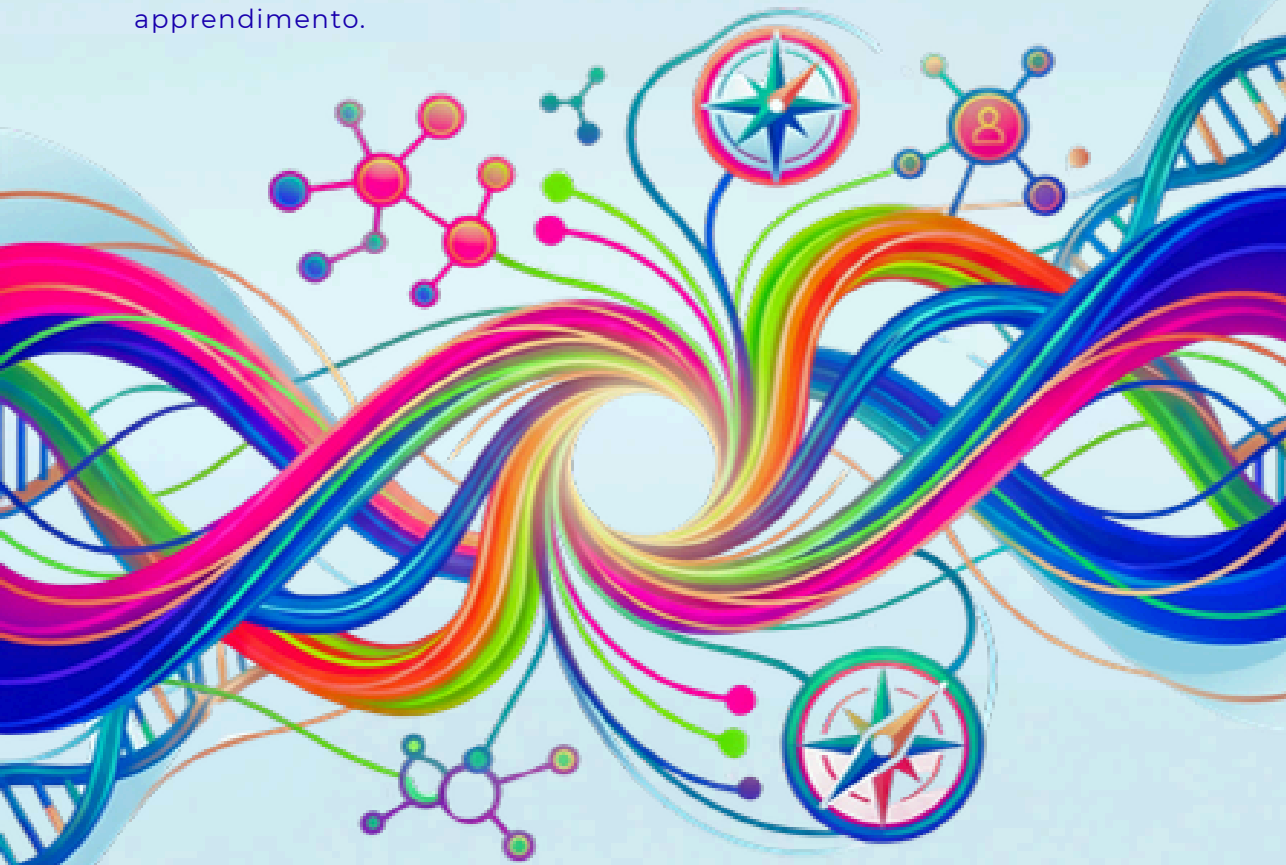
- partecipare ad almeno il 90% della durata complessiva dell'evento (le presenze saranno rilevate all'ingresso e all'uscita);
- compilare il questionario sulla qualità percepita, disponibile sulla piattaforma;
- rispondere correttamente ad almeno il 75% delle domande del test di apprendimento.